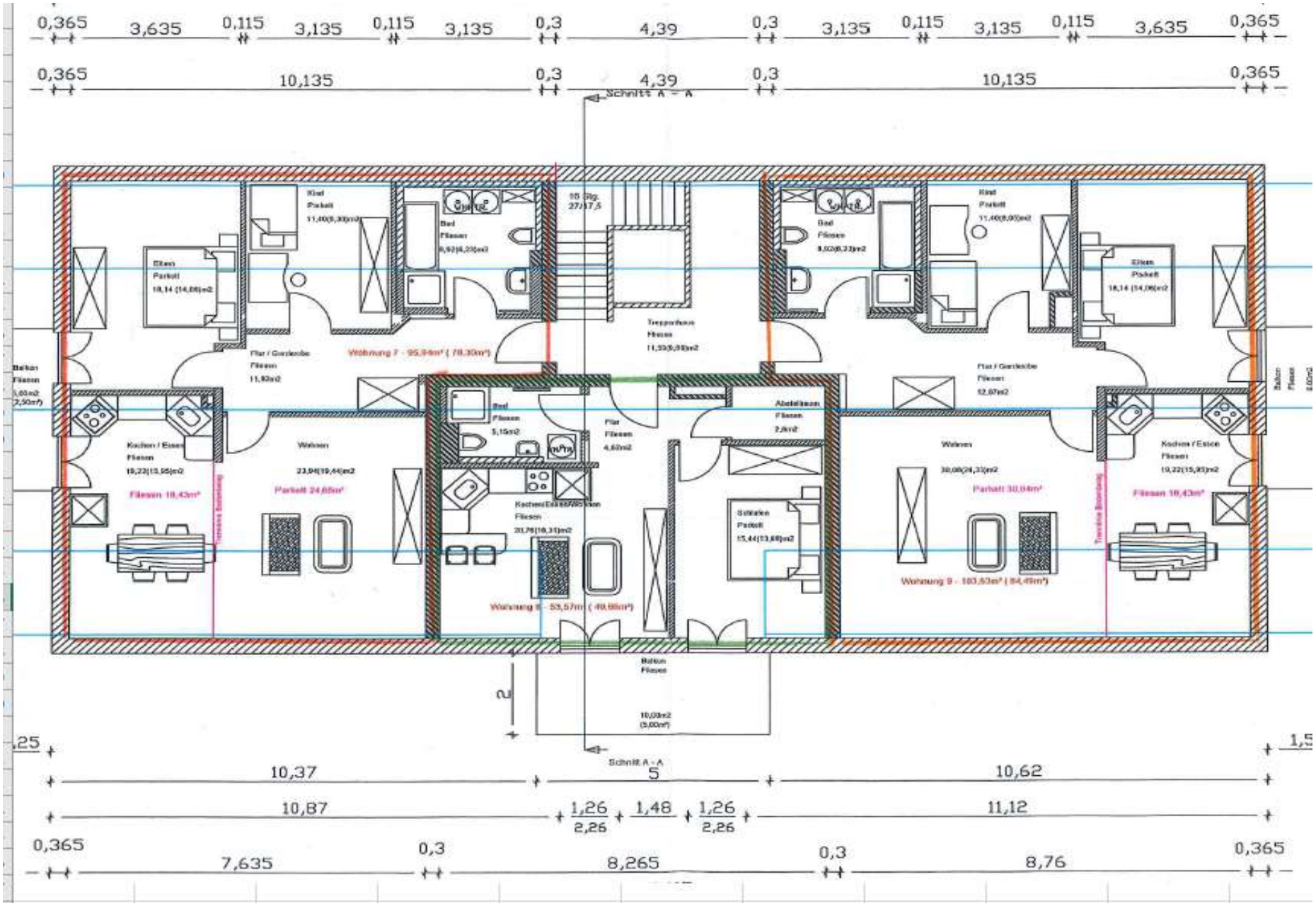
0,365
3,635
0,115
3,135
0,115
3,135
0,3
4,39
0,3
3,135
0,115
3,135
0,115
3,635
0,365
0,365
10,135
0,3
4,39
0,3
10,135
0,365
Schnitt A - A
Wohnung 7 - 95,94m² (78,30m²)
Wohnung 8 - 53,57m² (49,06m²)
Wohnung 9 - 103,63m² (84,49m²)
Treppenhaus
Balkon
Fliesen
10,37
5
10,62
10,87
1,26
2,26
1,48
1,26
2,26
11,12
0,365
7,635
0,3
8,265
0,3
8,76
0,365